Polska

efter Karl Erik Eriksson, Hälleoforsnäs, Södermanland
Olof Anderssons uppteckningar år 1936 i Södermanland, nr 205
Andrastämma av Stefan Lindén

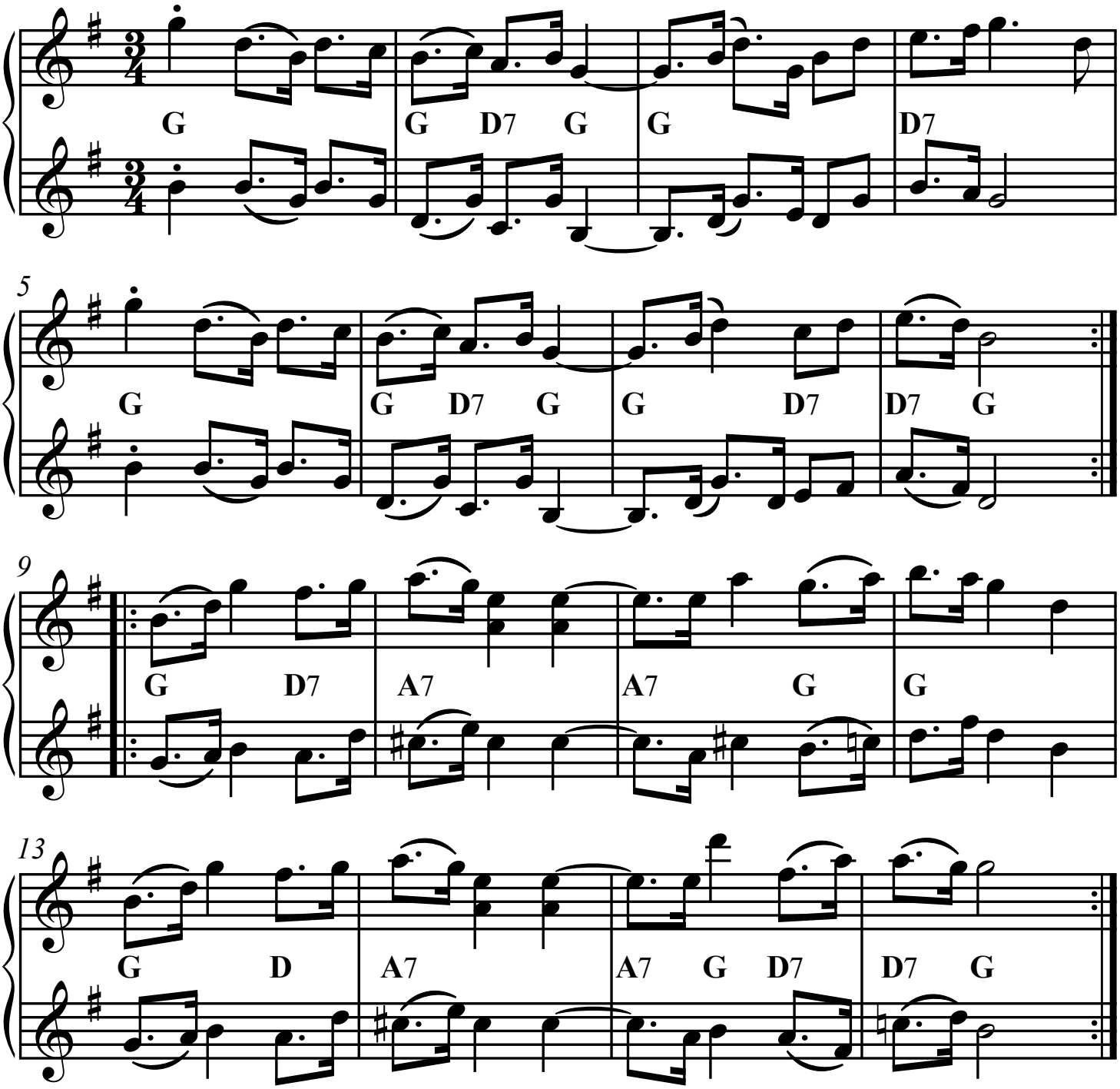

SEL03634-v1-2st Version utformad och utskriven av Stefan Lindén 231223